

Preço do Modelo standard: €89.400

1

INCLUÍDO NO PREÇO

- 2 módulos (9,5mx4m + 10mx4m)
- Totalmente mobilado – de acordo com a planta. Ver ficha técnica*
- Entrega e instalação em Portugal Continental
- IVA
- Kit solar com depósito de 150L de aquecimento de água
- Revestimento de madeira para o chassis
- Eixo com rodas num dos eixos
- Pé direito com 2,5m

- **Sala de jantar e sala de estar**
 - Sofá
 - Mesa de café personalizada
 - Móvel de TV personalizado
 - Mesa de jantar com 4 cadeiras
 - Pré Instalação de ar condicionado
- **Cozinha**
 - Móveis superiores e inferiores
 - Placa elétrica e exaustor embutido
 - Forno elétrico
 - Combinado
 - Máquina de lavar roupa
 - Pré Instalação de máquina de lavar loiça
- **3 Quartos**
 - Camas de casas ou de solteiro (conforme planta)
 - Mesinhas de cabeceira
 - Roupeiros com prateleiras e 2 gavetas
 - Pré Instalação de ar condicionado
- **2 WCs**
 - Duche com vidro de proteção
 - Móvel lavatório e espelho
 - Sanita
 - Banheira (no WC geral)
 - Bidé (no WC geral)
- **Pavimento**
 - Cerâmica no WC
 - Flutuante no restante
- **Portas e Janelas (conforme planta)**
 - Porta de entrada, em vidro fosco, com 90
 - (1) Janela de correr com 150x100 e com estores elétricos
 - (4) Janelas de correr com 120x100 e com estores elétricos
 - (2) Vitrais basculantes 50x100 (WC`s)

* Items standard incluídos no preço. Outros materiais, cores, equipamentos e soluções podem ser possíveis no mesmo preço. Sendo objeto de orçamentação. Preço do modelo standard sujeito a alteração sem aviso prévio.

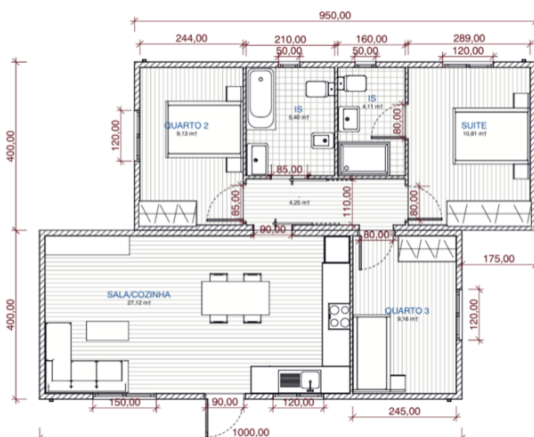

2

ITEMS NÃO INCLUÍDOS NO PREÇO MAS NECESSÁRIOS PARA FINALIZAÇÃO DO PROJECTO**

- Preparação do terreno
 - Limpeza do terreno
 - Preparação para a fundação em betão
 - Execução de valas para ligações às redes técnicas exteriores
 - Instalação de reservatórios para depósitos de água e sistema de saneamento
- Instalação de rede de eletricidade no exterior
- Instalação de rede de água no exterior
- Instalação de rede de saneamento no exterior
- Serviço de descarga e posicionamento (grua)
- Taxas para entidades oficiais envolvidas no licenciamento
- Licença de construção e de habitabilidade

**** A KITUR PODE TRATAR DESTES ASPECTOS DO PROJETO. OS PREÇOS SERÃO DEFINIDOS CASO A CASO, UMA VEZ QUE DEPENDEM DO TERRENO ONDE A SUA CASA FOR INSTALADA.**

3

ITEMS EXTRAS NÃO INCLUÍDOS NO PREÇO DO MODELO STANDARD***

- Terraço ou outra estrutura exterior
- Acabamentos interiores ou exteriores que não estejam de acordo com as definições do modelo standard e especificações gerais.

*** Preços a serem por nós definidos de acordo com sua solicitação