

# T0 - Neptuno 31,5 m<sup>2</sup>

Preço do Modelo Standard: **€44.450**

1

## INCLUÍDO NO PREÇO

- 1 módulo (9mx3,5m)
- Totalmente mobilado – de acordo com a planta. Ver ficha técnica\*
- Entrega e instalação em Portugal Continental
- IVA
- Projetos de arquitetura e especialidades
- Acompanhamento em todo o processo de licenciamento
- Possibilidade de certificado energético até A+
- Kit solar com depósito de 150L de aquecimento de água
- Revestimento de madeira para o chassis
- Fundação em betão
- Pé direito com 2,5m
  
- **Sala de Jantar e de estar**
  - Sofá Cama
  - Pequena mesa de apoio
  - Móvel de TV personalizado
  - Mesa de jantar com 2 cadeiras
  - Roupeiro com prateleiras e 2 gavetas
  - Pré instalação de ar condicionado
- **Kitchenette**
  - Móveis superiores e inferiores
  - Placa elétrica e exaustor embutido
  - Forno elétrico
  - Frigorífico de bancada
- **1 WC**
  - Móvel lavatório e espelho
  - Sanita
  - Banheira
  - Bidé
- **Pavimento**
  - Cerâmica no WC
  - Flutuante no restante
- **Portas e Janelas ( conforme planta)**
  - Porta de entrada, em vidro fosco, com 90
  - (2) Janelas de correr com 120x100 e com estores elétricos
  - (1) Vitral Basculante com 50x100 (WC)

*\* Items standard incluídos no preço. Outros materiais, cores, equipamentos e soluções podem ser possíveis no mesmo preço. Sendo objeto de orçamentação. Preço do modelo standard sujeito a alteração sem aviso prévio.*

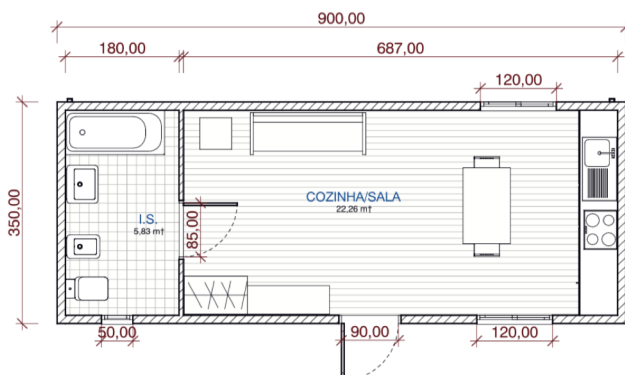

2

## ITEMS NÃO INCLUÍDOS NO PREÇO MAS NECESSÁRIOS PARA FINALIZAÇÃO DO PROJECTO\*\*

- Preparação do terreno
  - Limpeza do terreno
  - Preparação para a fundação em betão
  - Execução de valas para ligações às redes técnicas exteriores
  - Instalação de reservatórios para depósitos de água e sistema de saneamento
- Instalação de rede de eletricidade no exterior
- Instalação de rede de água no exterior
- Instalação de rede de saneamento no exterior
- Serviço de descarga e posicionamento (grua)
- Taxas para entidades oficiais envolvidas no licenciamento
- Licença de construção e de habitabilidade

**\*\* A KITUR PODE TRATAR DESTES ASPECTOS DO PROJETO. OS PREÇOS SERÃO DEFINIDOS CASO A CASO, UMA VEZ QUE DEPENDEM DO TERRENO ONDE A SUA CASA FOR INSTALADA.**

3

## ITEMS EXTRAS NÃO INCLUÍDOS NO PREÇO DO MODELO STANDARD\*\*\*

- Terraço ou outra estrutura exterior
- Acabamentos interiores ou exteriores que não estejam de acordo com as definições do modelo standard e especificações gerais.

**\*\*\* Preços a serem por nós definidos de acordo com sua solicitação**

### FÁBRICA

Zona Industrial, Apartado 3087  
3754-901 Águeda - PORTUGAL



**WWW.KITUR.PT**

✉ geral@kitur.pt  
☎ 707 200 729



**GESTORES DE PROJETOS**

☎ +351 965 352 494 🇵🇹  
☎ +351 962 115 345 🇫🇷  
☎ +351 917 515 744 🇬🇧



**EXPOSIÇÃO**

Albufeira  
Águeda