

1

INCLUÍDO NO PREÇO

- 2 módulos (7,5mx3,5m, 9mx3,5m)
 - Totalmente mobilado – de acordo com a planta e ficha técnica*
 - Entrega e instalação em Portugal Continental
 - IVA
 - Projetos de arquitetura e especialidades
 - Acompanhamento em todo o processo de licenciamento
 - Kit solar com depósito de 150L de aquecimento de água
 - Revestimento de madeira para o chassis
 - Pé direito com 2,5m
-
- **Sala de Jantar e sala de estar**
 - Sofá
 - Mesa de café personalizada
 - Móvel de TV personalizado
 - Mesa de jantar com 4 cadeiras
 - Pré Instalação de ar condicionado
-
- **Cozinha**
 - Móveis superiores e inferiores
 - Placa elétrica e exaustor embutido
 - Forno elétrico
 - Combinado 305 L
 - Máquina de lavar roupa
 - Pré Instalação de máquina de lavar loiça
-
- **2 Quartos**
 - Camas de casas ou de solteiro (conforme planta)
 - Mesinhas de cabeceira
 - Roupeiros com prateleiras e 2 gavetas
 - Pré Instalação de ar condicionado
-
- **1 WC**
 - Móvel lavatório e espelho
 - Sanita
 - Banheira
 - Bidé
-
- **Pavimento**
 - Cerâmica no WC
 - Flutuante no restante
-
- **Portas e Janelas (conforme planta)**
 - Porta de entrada, em vidro fosco, com 90
 - (4) Janelas de correr com 120x100 e com estores elétricos
 - (1) Vitral basculante com 50x100 (WC)

** Itens standard incluídos no preço. Outros materiais, cores, equipamentos e soluções podem ser possíveis no mesmo preço. Sendo objeto de orçamentação. Preço do modelo standard sujeito a alteração sem aviso prévio.*

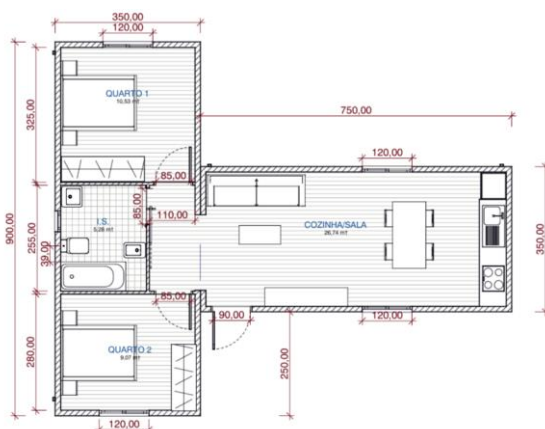

2

**ITEMS NÃO INCLUÍDOS NO PREÇO MAS
NECESSÁRIOS PARA FINALIZAÇÃO DO
PROJECTO****

- Preparação do terreno
 - Limpeza do terreno
 - Preparação para a fundação em betão
 - Execução de valas para ligações às redes técnicas exteriores
 - Instalação de reservatórios para depósitos de água e sistema de saneamento
- Instalação de rede de eletricidade no exterior
- Instalação de rede de água no exterior
- Instalação de rede de saneamento no exterior
- Serviço de descarga e posicionamento (grua)
- Taxas para entidades oficiais envolvidas no licenciamento
- Licença de construção e de habitabilidade

**** A KITUR PODE TRATAR DESTES ASPECTOS DO PROJETO. OS PREÇOS SERÃO DEFINIDOS CASO A CASO, UMA VEZ QUE DEPENDEM DO TERRENO ONDE A SUA CASA FOR INSTALADA.**

3

**ITEMS EXTRAS NÃO INCLUÍDOS NO
PREÇO DO MODELO STANDARD*****

- Terraço ou outra estrutura exterior
- Acabamentos interiores ou exteriores que não estejam de acordo com as definições do modelo standard e especificações gerais.

*** Preços a serem por nós definidos de acordo com sua solicitação